

# Deiliskipulagstillaga: "HAMRANES, REITIR 6, 10 OG 11"

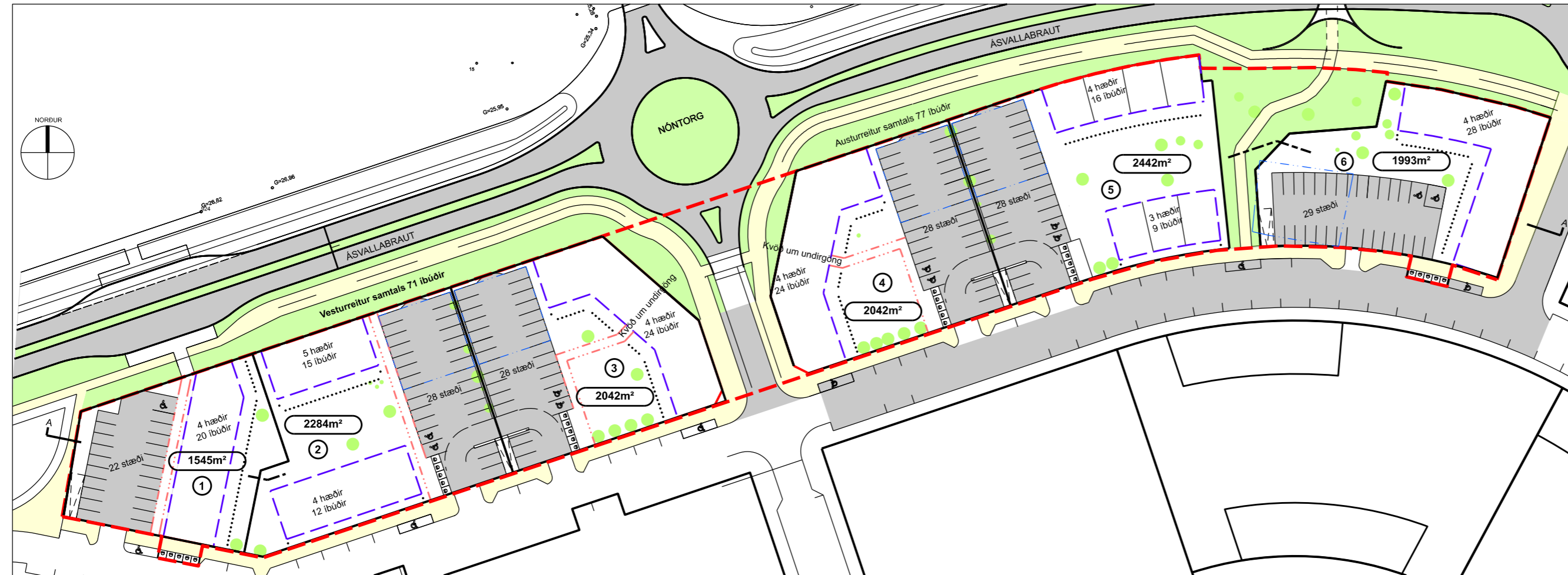

TILLAGA AÐ DEILISKIPULAGI - HAMRANES, REITIR 6, 10 OG 11

Mkv. 1:1000

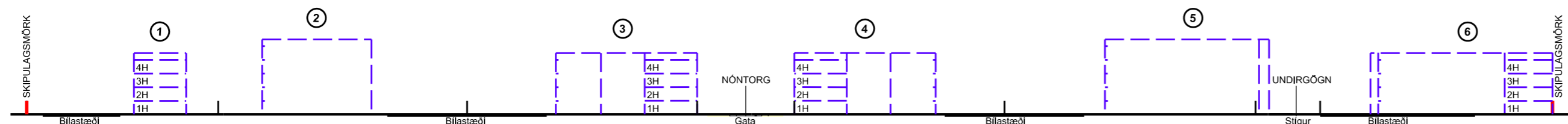

SNID A-A

Mkv. 1:1000

## HAMRANESLAND REITIR 6, 10 og 11

Deiliskipulag þetta gildir fyrir reiti 6, 10 og 11 í Hamraneslandi skv. drögum að rammaskipulagi dags. 2.7.2019. Deiliskipulagstillagan afmarkast af Ásvallabraut til norðurs og ónefndri götu til suðurs, Aftantorgi til norðurs og leikskólalóð/opins svæðis til vesturs.

Helsu markmið nýs deiliskipulags eru að fylgja eftir áformum aðaskipulags hvað varðar tryggingu framboðs á helstu gerðum íbúðarhúsa. Í rammaskipulagi Hamraness, svæðum 6, 10 og 11, er gert ráð fyrir um 190 íbúðum í 3-5 hæða fjölbýlishúsum.

## Nýtt deiliskipulag - greinargerð

Í nýju deiliskipulagi er reit 6 skipt í 3 lóðir (1-3 á skipulaguppdrætti) og reitum 10 og 11 skipt í 3 lóðir (4-6 á skipulaguppdrætti). Á lóðum 2 og 5 eru tvær byggingar en á öðrum lóðum ein bygging.

Hús eru fjölbýlishús á 3-5 hæðum og eru íbúðafjöldi að hámarki 148 og nýtingarhlutfall að jafnaði 1.1 ofanjarðar (sjá töflur).

Eingöngu er gert ráð fyrir íbúðum á lóðunum og ekki gert ráð fyrir verslun eða þjónustu.

Gert er ráð fyrir djúpgámum fyrir sorp og skulu gámar vera innan lóða. Flokkun úrgangs í samræmi við reglur Hafnarfjarðarbæjar.

Bilastæði eru á lóðum. Gert er ráð fyrir amk. 1 stæði á íbúð minni en 80 m<sup>2</sup>. Bilastæði samkvæmt því skulu leyst á yfirborði lóðar. Óski lóðarhafi eftir stærri íbúðum, þá skal gera ráð fyrir 1,5 stæði á slíkar íbúðir. Umframstæði sem slíkt kallar á bilastæði í kjallara. Heimilt er að byggja bílakjallara undir hluta bilastæða. Þar sem gámar eru sunnan við gangbrautir er kvóð um almenna umferð á gangstígum.

| Lóð 1   | Lóð 2   | Lóð 3   | Lóð 4   | Lóð 5   | Lóð 6   |
|---|---|---|---|---|---|
| Skilmálar:<br>Samtals lóðarstærð: 1499m <sup>2</sup><br>Hámarkshæð 4 hæðir<br>Hámarksfjöldi íbúða 20<br>Fjöldi bilastæða 22<br>Nýtingarhlutfall ofanjarðar: 1.2 | Skilmálar:<br>Samtals lóðarstærð: 2284m <sup>2</sup><br>Hámarkshæð 4-5 hæðir<br>Hámarksfjöldi íbúða 27<br>Fjöldi bilastæða 28 | Skilmálar:<br>Samtals lóðarstærð: 2042m <sup>2</sup><br>Hámarkshæð 4 hæðir<br>Hámarksfjöldi íbúða 24<br>Fjöldi bilastæða 28 | Skilmálar:<br>Samtals lóðarstærð: 2042m <sup>2</sup><br>Hámarkshæð 4 hæðir<br>Hámarksfjöldi íbúða 24<br>Fjöldi bilastæða 28 | Skilmálar:<br>Samtals lóðarstærð: 2442m <sup>2</sup><br>Hámarkshæð 3-4 hæðir<br>Hámarksfjöldi íbúða 24<br>Fjöldi bilastæða 25 | Skilmálar:<br>Samtals lóðarstærð: 1946m <sup>2</sup><br>Hámarkshæð 4 hæðir<br>Hámarksfjöldi íbúða 28<br>Fjöldi bilastæða 25 |

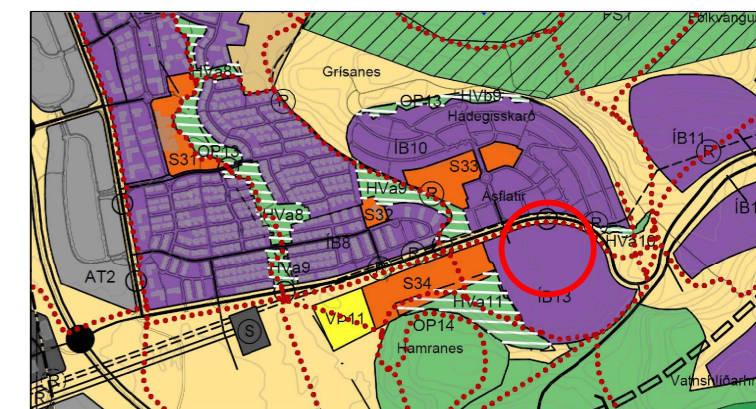

Aðalskipulag Hafnarfjarðar 2013-2025

## SKÝRINGAR

- Mörk skipulagssvæðis
- Lóðarmörk
- Bundin byggingalína
- Byggingareitur
- Byggingareitur neðanjarðar - bílageymslu
- Byggingareitur útbyggingar
- Bílastæði - fjöldi
- Götur
- Göngustígar / gangstétt
- Djúpgámar
- Gróður á lóð
- Hæð bygginga - Fjöldi íbúða
- Lóðarstærðir
- Lóðarnúmer

DRÖG

HAFNARFJARÐARBÆR  
UMHVERFIS- OG TÆKNISVIÐ  
ASK ARKITEKTAR EHF  
GEIRSGÖTU 9 101 REYKJAVÍK  
SÍMI 515 0300 FAX 515 0319  
www.ask.is



VERKEFNI

HAMRANES  
HAFNARFIRÐI

TEGUND TEIKNINGAR  
DEILISKIPULAG  
HEITI TEIKNINGAR  
REITIR 6, 10 og 11

MKV. Í A2  
1:1000  
HANNAÐ  
SS  
TEIKNAD  
SS  
YFRIF.  
uef  
DAGS.  
13.01.2020  
ÚTGÁFA

VERK NR. 1934 AUKENNI - NÚMÉR TEIKNINGAR 06-01

© ÖLL AFRÖG OG AFRITUN TEIKNINGAR ER HÁÐ SAMBYRKYKKI ARKITEKTA, EKKI SKAL MÆLA UPP AF TEIKNINGU.